



Din Kültürü ve Ahlak Bilgisi

9. SINIF

Ünite : 2. Din ve İslam

Konu: İman ve İslam İlişkisi

■ NELER ÖĞRENECEĞİZ?

- ❖ İman, mümin kavramları
- ❖ İslam, Müslüman kavramları
- ❖ İman ve islam ilişkisi



**Bir insanın Müslüman olabilmesi için
neler yapması gerekir?**



İman sözlük anlamı:

Tasdik etmek, doğrulamak, söylediğini kabullenmek, yürekten inanmak gibi anlamlara gelir.



İman terim anlamı:

Peygamberlerin Allah Teala'dan getirdiği kesin olarak bilinen hükümlere kalben inanmak ve bunu dil ile söylemektir.

Bu inanca sahip kişiye " Mümin " denir.



İmanın şartı tasdik ve ikrardır.

İmanın hakikati ve özü, kalbin tasdikidir.

Kişi öncelikle kalpten iman etmeli sonra da bunu dili ile söylemelidir.

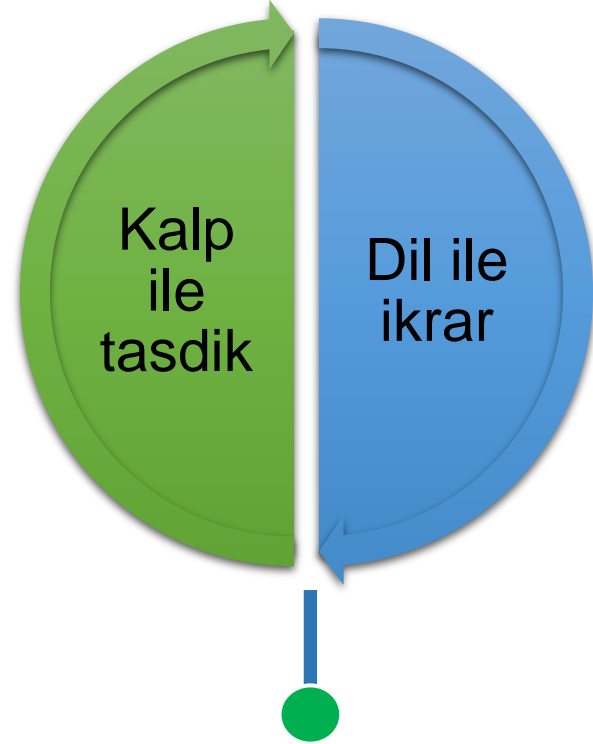

İman

Bir kimsenin kalpteki inancını dil ile söyleyip açıklaması beklenir.

Kalpten inanmadığı halde diliyle inandığını söyleyen bir kimse mümin olamaz.

Fakat dilsizlik gibi bir engel sebebiyle inancını diliyle açıklayamayan kimse de mümin sayılır.



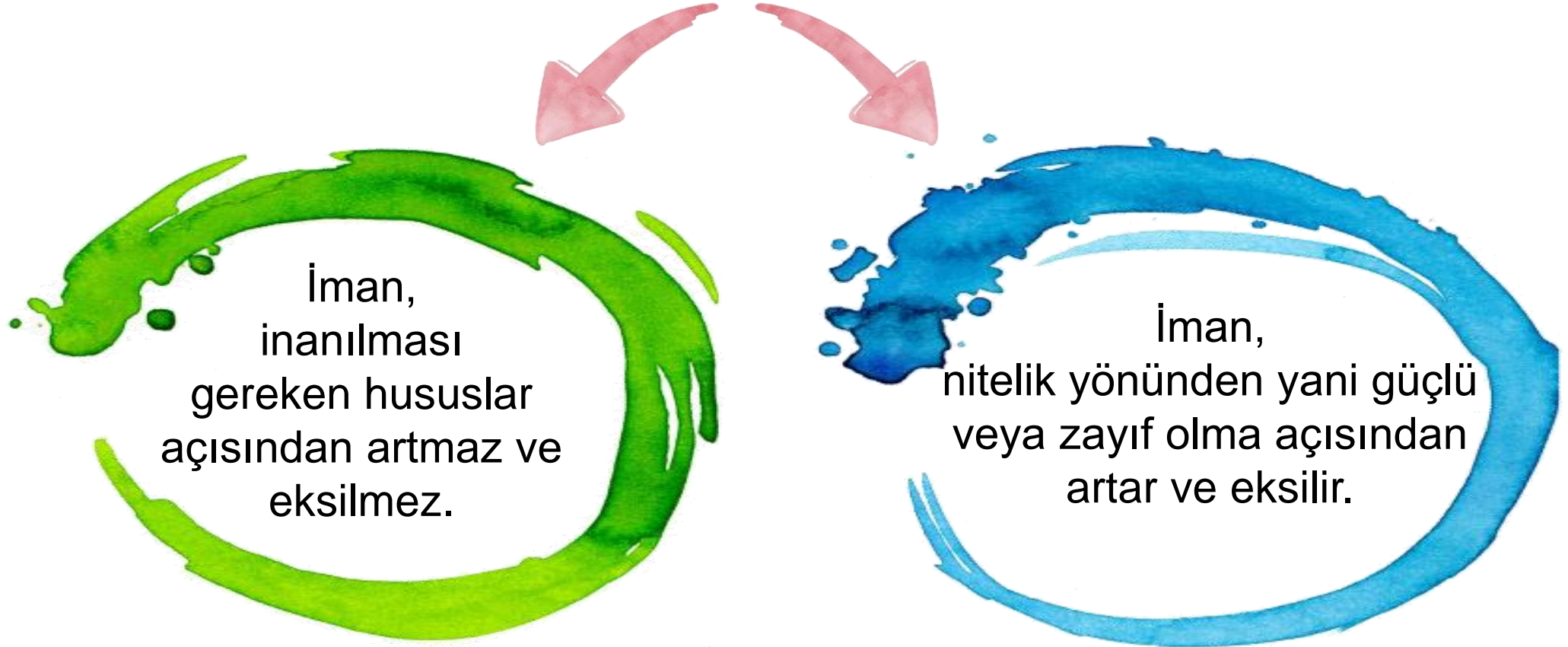

- ❖ İnsan, beden ve ruh boyutu olan bir varlıktır. Ruh boyutunun en önemli özelliği ise inanmaktır.
- ❖ İnsanlık tarihinin tüm zamanlarında ve tüm toplumlarında inanç bir gereklilik olmuştur.
- ❖ Tek ve her şeyden kudretli olan tanrı tasavvurunun yansımaları tarih boyunca insanlığın kültür, sanat ve medeniyet birikiminde açıkça görülmektedir.



- ❖ İnsanlar ancak iman sayesinde hayatlarını belirsizlik ve karmaşadan kurtarıp anlamlı hale getirebilirler.
- ❖ Bu yönüyle iman:
 - İnsana neden var olduğunu
 - Karşılaştığı zorluklarla nasıl başa çıkacağını gösteren bir kaynaktır.



Kur'an-ı Kerimde:

**« Hiç şüphesiz müminler kurtuluşa erecekler.
Çünkü onlar ibadete layık yegane ilah olarak
Allah'a inanıp ihlas ve samimiyetle O'na
yönelirler.»**

Mü'minun suresi, 1-2. ayet



İslam'ın sözlük anlamı:

Teslimiyet, itaat etmek, boyun eğmek, bağlanmak, selamet, kurtuluş ve barış gibi anlamlara gelir.



İslam'ın terim anlamı:

Yüce Allah'a itaat etmek,
Peygamberlerine ve bildirdiklerini
kalp ile tasdik edip dil ile söyleyerek
Allah'ın emir ve yasakları
doğrultusunda yaşamaktır.

İnancını davranışlarına yansıtan
kişiye " Müslüman " denir.



إِنِّ الدِّينَ عِنْدَ اللّٰهِ الْإِسْلَامُ

« ALLAH KATINDA TEK DİN İSLAMDIR »

Âl-i İmrân suresi, 9. ayet

- ❖ İslam, Hz. Adem den başlayarak Hz. Muhammed'e (s.a.v) kadar gelen tüm ilahi dinlerin ortak ismidir.



- ❖ İslam: kalpteki inancı dille ifade edip ve davranışlarla göstererek, Allah'a buyurduğu her hususta boyun eğip teslimiyet göstermektir.



İman ile İslam arasında nasıl bir ilişki vardır?



- ❖ İman ve İslam birbirini tamamlayan ve yakın ilişkili kavramlardır.
- ❖ Dışta ve görünürde olan İslam, içte ve kalpte olan ise imandır.



- ❖ İman, kalbin teslimiyeti ve bağlanması, İslam da organların teslimiyeti ve amellerin yapılmasıdır.
- ❖ Her iki kavramda da **tasdik** ve **teslimiyet** esastır.
- ❖ Teslimiyet, kalp ile, dil ile ve organ ile üç şekilde olur. Kalben olan iman, dil ile olan ikrar ve organ ile olan ise ameldir.



Hız. Peygamber bir hadisinde buyuruyor ki:

"Kim bir iyilik yaptığında seviniyor, bir kötülük yaptığında üzülyorsa o mümindir. "

(Ahmed b. Hanbel, IV, 399.)

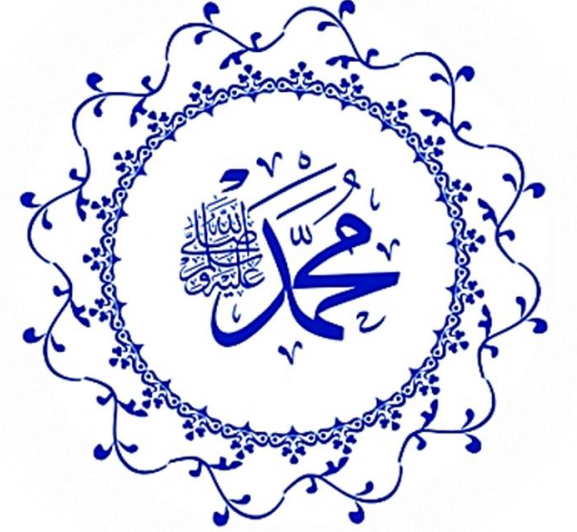

- ❖ İman ile İslam arasındaki ilişki bir şeyin içi ve dışı arasındaki ilişki gibi olup ayrılmaları imkansızdır.

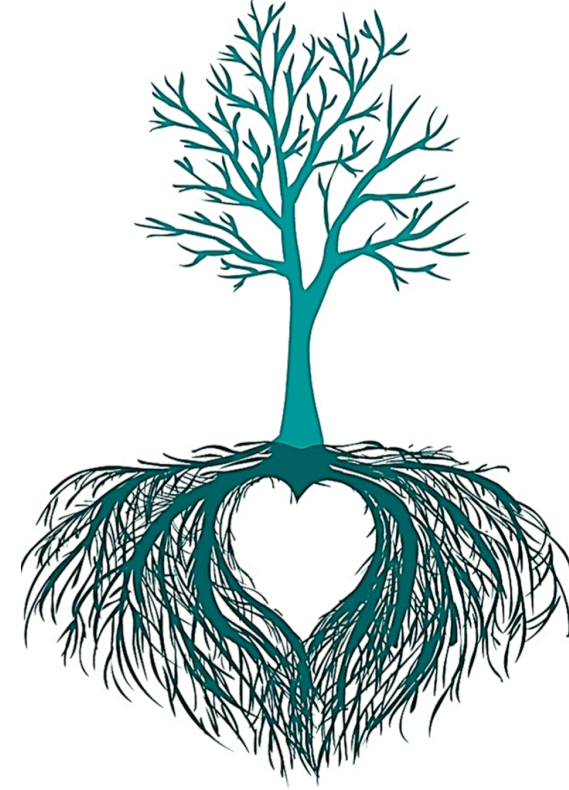

“Görmedin mi Allah nasıl bir misal getirdi: Güzel bir sözü, kökü (yerde) sabit, dalları gökte olan güzel bir ağaca (benzetti). (O ağaç), Rabbinin izniyle her zaman yemişini verir. Öğüt alsınlar diye Allah insanlara misaller getirir.”

(İbrâhîm suresi, 24-25. ayetler.)

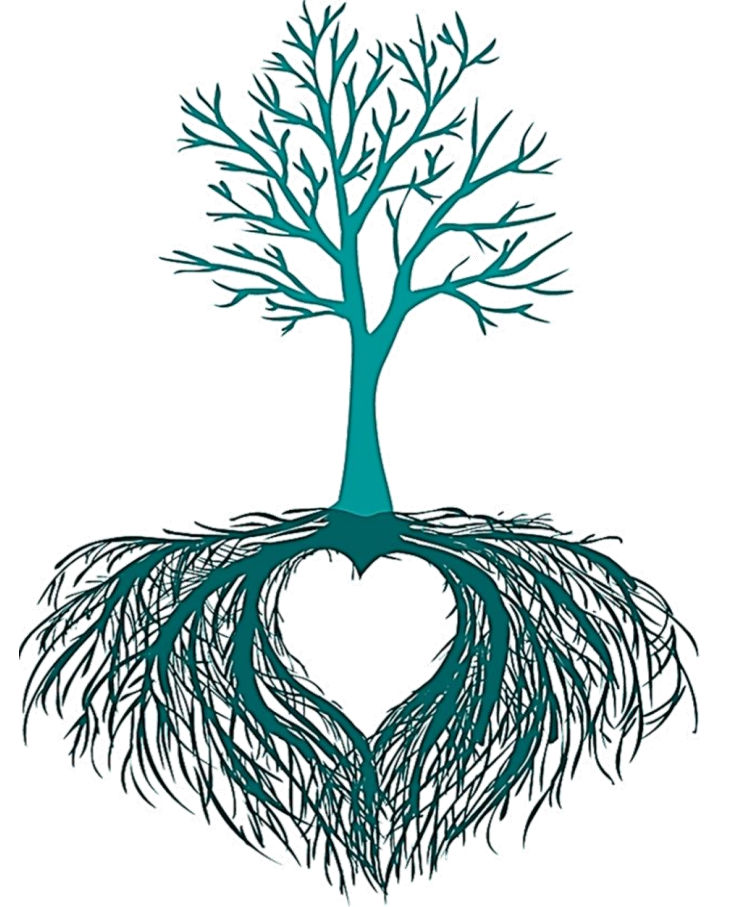

- ❖ İslamsız iman olamayacağı gibi imansız da İslam olamaz. Çünkü kişi imanla, Allah'ın bütün isim ve vasıflarını kalben tasdik edip diliyle de ikrar etmiştir. Bu tasdik, iman sahibinin kendisini tam anlamıyla Allah'a ve O'nun emir ve hükümlerine teslim ettiği anlamına gelir ki, bu da İslam'dan başka bir şey değildir.



- ❖ İman, Allah'ın varlığı ve birliğini tasdik olarak kabul edildiğinde bu tasdik, Allah'a itaat etmeyi zorunlu kılar.
- ❖ Aralarındaki ilişki, birisinin varlığının diğerinin varlığını zorunlu kılması türünden bir ilişkidir



❖ İman ve İslam kelime olarak ayrı görülse de içerik olarak aynıdır.

Mesela; Bir kişiye seslenirken “Ey insan!”, “Ey adam!” veya “Ey filanca kimse!” diye hitap edildiğinde hitap eden kimse farklı hitap lafızları kullanmakla beraber aynı manayı kast etmektedir. Bunun gibi Mümin ve Müslüman isimleri, aynı sıfatlara sahip kişilere kullanılabilecek eş anlamlı isimlerdir



Konumuzu Değerlendirelim

İMAN; Allah'ın (c.c.) bir ve tek olduğuna ihlasla (samimiyetle) inanıp Allah'ın elçileri ve kulları olan peygamberlerin peygamberliğini kabul etmek, ilahi dinlerin tüm hususlarına inanmaktır. Bu inanca sahip olan ve inancını dil ile söyleyen kimseye MÜMİN denir.

1. Metindeki boşluklara getirilmesi gereken iki kavram sırasıyla aşağıdakilerden hangisidir?

- A) Tevekkül - Mütevekkil **B) İman – Mümin** C) İhlas – Muhlis
D) Takva - Muttaki E) Kemal - Kamil

I- İnanmak, tasdik etmek.

II- Emniyette olmak, güvende olmak, güven vermek.

III- Kişinin Allah'ın (c.c.) varlığını, birliğini, sıfatlarını, peygamberlerini, ahiret gününü ve bunlardan başka inanılması gereken şeyleri kalp ile tasdik edip dil ile söylemesi.

IV- Son peygamber Hz. Muhammed'e (s.a.v) ve onun tarafından insanlığa bildirilen şeylere hiçbirini dışta bırakmaksızın inanmak, onun doğruluğu konusunda herhangi bir kuşku duymamak.

V- Boyun eğmek, itaat, teslim olmak, sulh ve barış yapmak.

2- Verilen tanımlardan hangisi iman kavramına ait değildir?

A) I

B) II

C) III

D) IV

E) V

İSLAM; kelime olarak teslimiyet, itaat etmek, boyun eğmek, bağlanmak, barış ve esenlikte olmaktır. Dinî terim olarak ise Yüce Allah'a itaat etmek, Hz. Peygamber'in getirdiklerinin hepsini kalp ile tasdik edip dil ile söyleyerek Allah'ın (c.c.) emir ve yasakları doğrultusunda yaşamaktır. Allah'ın (c.c.) dinine teslim olan, Hz. Peygamber'in din adına bildirdiklerine gönülden inanan, inandıklarını yaşamaya çalışan ve dinin güzel ahlakını davranışlarına yansıtan kişiye MÜSLÜMAN denir.

3- Metindeki boşluklara getirilmesi gereken iki kavram sırasıyla aşağıdakilerden hangisidir?

A) Takva – Muttaki

B) İman - Mümin

C) İhlas - Muhlis

D) İslam – Müslüman

E) Kemal - Kâmil

- I- Kurtuluşa ermek
- II- İnanmak, tasdik etmek
- III- Boyun eğmek, itaat etmek, sulh ve barış yapmak.
- IV- Allah'ın (c.c.) emrine, peygamberin sözüne uyup teslimiyet göstermek.
- V- Allah (c.c.) tarafından vahiy yolu ile bildirilerek bütün insanlığa gönderilen hak din.

4- Verilen tanımlardan hangisi İslam kavramına ait değildir?

A) I

B) II

C) III

D) IV

E) V

■ NELER ÖĞRENDİK?

- ❖ İman ve İslam kavramlarını
- ❖ Mümin ve Müslüman kavramlarını
- ❖ İman ve İslam ilişkisi



■ BİR SONRA Kİ DERSİMİZDE NELER VAR

- ❖ İslam İnanç Esaslarının Özellikleri
- ❖ Kur'an'dan Mesajlar: Nisa Suresi 136. ayet

Hazırlayan: Mehmet Zeki GÜLER